

Compilata da:
Carnovale Domenico
Iscritto all'albo:
Geometri
Prov. Vibo Valentia N.299

Identificativi Catastali:
Sezione:
Foglio: 5
Particella: 399
Subalterno:

Dichiarazione protocollo n. VV0029995 del 09/06/2014
Planimetria di u.i.u. in Comune di San Gregorio D'ippona
Corso Italia oiv. SNC

Agenzia delle Entrate
CATASTO FABBRICATI
Ufficio provinciale di
Vibo Valentia

Scala 1: 200

Scheda

PIANO SEMINTERRATO

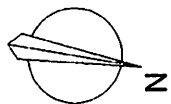
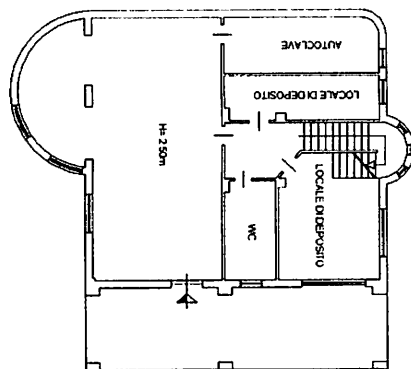

10 metri

Agenzia delle Entrate
CATASTO FABBRICATI
Ufficio provinciale di
Vibo Valentia

Dichiarazione protocollo n. VV0029995 del 09/06/2014
Planimetria di u.i.u. in Comune di San Gregorio D'ippona
Corso Italia
osr. SNC

Identificativi Catastali:
Sezione:
Foglio: 5
Particella: 399
Subalterno:

Compilata da:
Carnovale Domenico
Iscritto all'albo:
Geometri
Pror. Vibo Valentia N. 299

Scheda n. 2
Scala 1: 200

PIANO TERRA

P.lia 255

P.lia 254

P.lia 256

P.lia 258

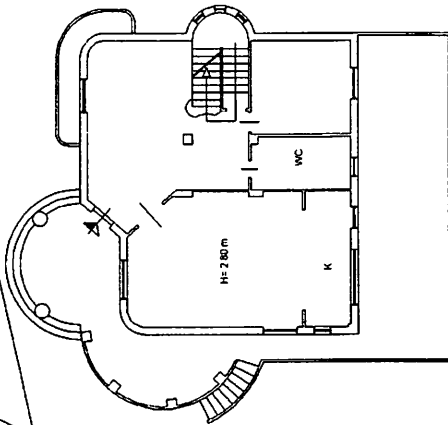

P.lia 320

P.lia 400

P.lia 401

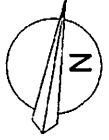

Catasto dei Fabbricati - Situazione al 22/03/2022 - Comune di SAN GREGORIO D'IPPONA (H041) - Foglio 5 - Particella 399 - Subalterno 1
Upari 01
P.lia 399 - Subalterno 1

CORSO ITALIA n. SNC Piano S1-T - 1

Ultima planimetria in atti

Compilata da:
Carnovale Domenico
Iscritto all'albo:
Geometri
Prov. Vibo Valentia N. 299

Identificativi Catastali:
Sezione:
Foglio: 5
Particella: 399
Subalterno:

Dichiarazione protocollo n. VV0029995 del 09/06/2014
Planimetria di u.i.u. in Comune di San Gregorio D'ippona
Corso Italia civ. SNC

Agenzia delle Entrate
CATASTO FABBRICATI
Ufficio provinciale di
Vibo Valentia

Scala 1: 200

Scheda 3

Ultima planimetria in atti

Data: 22/03/2022 - n. T226380 - Richiedente: SRNDNC55R14H941M
Totale schede: 3 - Formato di acquisizione: A3(297x420) - Formato stampa richiesto: A4(210x297)

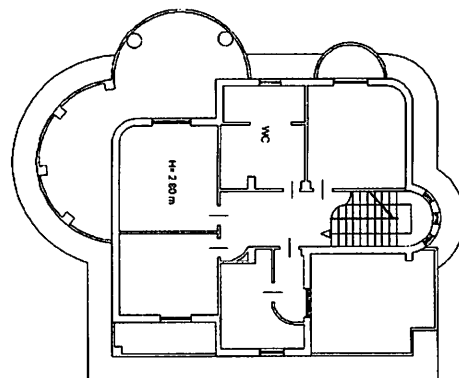

PIANO PRIMO

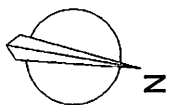

10 metri



Catasto fabbricati
Visura attuale per immobile
Situazione degli atti informatizzati al 30/05/2022



Immobile di catasto fabbricati



Causali di aggiornamento ed annotazioni

Informazioni riportate negli atti del catasto al 30/05/2022

Dati identificativi: Comune di **SAN GREGORIO D'IPPONA (H941) (VV)**
Foglio 5 Particella 399

Classamento:

Rendita: **Euro 542,28**

Categoria **A/2^a**, Classe **U**, Consistenza **12,5 vani**

Indirizzo: CORSO ITALIA n. SNC Piano S1-T - 1

Dati di superficie: Totale: **453 m²** Totale escluse aree scoperte ^{b)}: **361 m²**

Ultimo atto di aggiornamento: VARIAZIONE NEL CLASSAMENTO del 27/05/2015 Pratica n. VV0040043 in atti dal 27/05/2015 VARIAZIONE DI CLASSAMENTO (n. 17193.1/2015)

Annotazioni: Classamento e rendita validati

> **Dati identificativi**

Comune di **SAN GREGORIO D'IPPONA (H941) (VV)**
Foglio 5 Particella 399

COSTITUZIONE del 15/09/2009 Pratica n. VV0060734
in atti dal 15/09/2009 COSTITUZIONE (n. 1528.1/2009)

Particelle corrispondenti al catasto terreni

Comune di **SAN GREGORIO D'IPPONA (H941) (VV)**
Foglio 5 Particella 399

> **Indirizzo**

CORSO ITALIA n. SNC Piano S1-T - 1

COSTITUZIONE del 15/09/2009 Pratica n. VV0060734
in atti dal 15/09/2009 COSTITUZIONE (n. 1528.1/2009)

> Dati di classamento

Rendita: **Euro 542,28**
Categoria **A/2^a**, Classe **U**, Consistenza **12,5 vani**

**VARIAZIONE NEL CLASSAMENTO del 27/05/2015
Pratica n. VV0040043 in atti dal 27/05/2015
VARIAZIONE DI CLASSAMENTO (n. 17193.1/2015)**

Annotazioni: Classamento e rendita validati

> Dati di superficie

Totale: **453 m²**
Totale escluse aree scoperte ^{b)}: **361 m²**

Superficie di impianto pubblicata il 09/11/2015
Dati relativi alla planimetria: data di presentazione
09/06/2014, prot. n. VV0060734

> Intestazione attuale dell'immobile - totale intestati: 1

**> 1. COMUNE DI SAN GREGORIO D'IPPONA
(CF 00352950794)
Sede in SAN GREGORIO D'IPPONA (VV)
Diritto di: Proprieta' per 1/1 (deriva dall'atto 1)**

1. Atto amministrativo DECRETO (DISPOSIZIONI DELLE AUTORITA') del 12/12/2017 Pubblico ufficiale AGENZIA NAZIONALE BSC Sede REGGIO DI CALABRIA (RC) Repertorio n. 57181 registrato in data - PROVVEDIMENTO DI ACQUISIZIONE GRATUITA AL PATRIMONIO DEL COMUNE Trascrizione n. 1467.1/2022 Reparto PI di VIBO VALENTIA in atti dal 24/03/2022

Visura telematica esente per fini istituzionali

Legenda

a) A/2: Abitazioni di tipo civile

*b) Escluse le "superfici di balconi, terrazzi e aree scoperte pertinenziali e accessorie, comunicanti o non comunicanti"
- cfr. Provvedimento del Direttore dell'Agenzia delle Entrate 29 marzo 2013*





